



**BUSINESS COMPETITIVE INTELLIGENCE**  
**บริษัท บิสซิเนส ดอมเพ็ดทิทีฟ อินเทลลิเจนซ์ จำกัด**

# Q.Soft WMS

## Warehouse Management System

**Reduce Deadstock**

**Efficiency**

**Plan management buy in advance**

**Flexibility to change delivery plan**



**Tel : 0-2582-2110, 08-6321-3874, 08-6395-0364**



## Q.Soft WMS.

(Warehouse Management System)

Q. Soft WHM Software is developed by a team of experienced analysts and development of a variety of industries. Together with a team that has experience in developing Database Application. We are committed to providing solutions that will solve the problem for all industries, we have selected a suitable particular property for a wide range of business solutions to our clients that complements the work of its.

### Solution Propose

- Reduce the distance to move products as much as possible.
- Manage the space to maximize benefit.
- Ensure that equipment, labor and utilities. Adequate and consistent the level of the business planned.
- Made the satisfaction in the movement of goods. Both received and paid out by the amount of the purchase and delivery.
- Continue to plan and control resources.
- To achieve cost-effectively management to worth of investing of the business.

### Q. Soft WMS main features

#### 1. Inventory Control Module

For the real time product quantity management from Receipt of goods, goods requisition, consumer requisition, goods receipt, goods transfers, delivery order, return receipt from the outside, counting document, adjust document

#### 2. Warehouse Management Module

Support the space management. Find the available location and shelf. Arrange the space.

#### 3. Authority System

The authority system. Set permissions (Add, Edit, Delete, Print) to any menu and all costing fields.





#### 4. Accounting-Financial Interface System

Automatically linked with the WINSpeed accounting software. As the same program.

##### Software benefits

1. Support the factory warehouse, storage warehouse, distribution center and cold storage.
2. Support multiple warehouses simultaneously.
3. Virtual warehouse system. Can see product in virtual graphic stored in a warehouse that is understand easy.
4. Support product movement with Lot Specific, FIFO, LIFO.
5. Support Cross Docking.
6. Can be used in warehouse management to the right amount and reduce storage costs.
7. Can check the cost for both FIFO, Average and Lot Specific.
8. Increase the accuracy of the information and reduce human errors.
9. To set the right to use the menus and all costing fields.
10. Can create or custom forms
11. To export data into MS Office formats (. Doc,. Docx,. Xls,. Xlsx,. Ppt,. Pptx,. Vsd,. Pub,.. Mpp,. Mppx, mdb, accdb),. Rtf,. Txt,. Pdf,. Xml.
12. Have data log to monitor the user what to do.
13. Support for Multi Company, Multi Branch, Multi Factory.
14. Supports both Thai and English.
15. Has inventory management system. (Draw - Get - Transfer - Return).
16. Software can track lot control (Lot Traceability).
17. Can tell you that storage space is full both of reports and graphics.
18. Can check inventory via internet.
19. Can check goods number don't sent via internet.
20. Can be booked inventory for the sale.
21. Can summary of each customer's orders.
22. Can record transactions via the internet.
23. Can be defined as the volume of space for lease.

##### **Flexibility of the system Network.**

24. Can choose whether to install the system. Client / Server (Thick Client) or Multi Tiers (Think Client).



## WMS. Flow

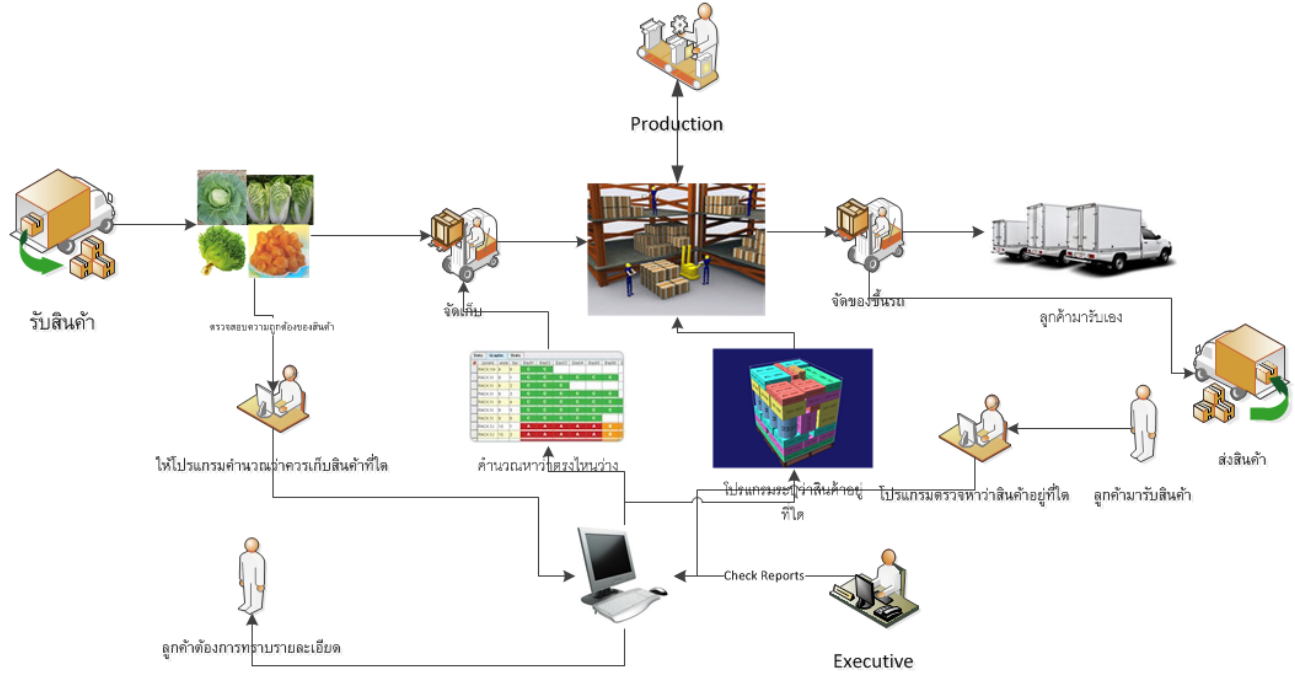

# Q.Soft WMS

**BUSINESS COMPETITIVE INTELLIGENCE**

บริษัท บิซซิเนส ดอุมเพ็ดทิฟ อินเทลลิเจนซ์ จำกัด

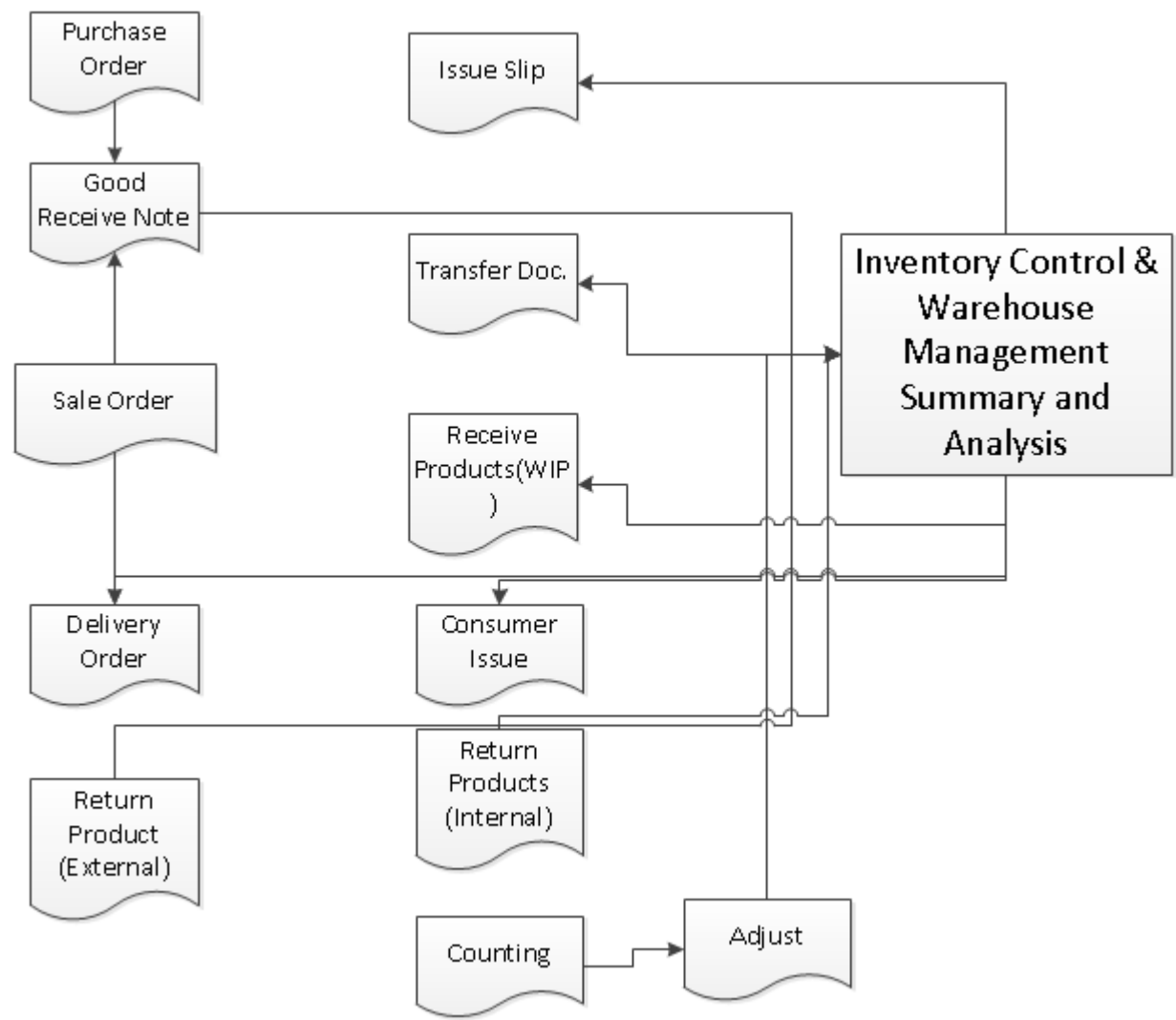

Business Competitive Intelligence Co., Ltd.  
1/31 Moo.4 Chaeng Wattana Road Hlong Kluae  
Pakkred Nonthaburi 11120  
Tel : 02-582-2110 , 08-6395-0364 Fax : 02-582-2110  
website : www.q-softthai.com , www.erptothai.com





**- Be able to record sale order**

Be able to record detail about tax, exchange rate and product 2 units, check remained stock and detail sent product.

ใบรับคำสั่งซื้อ

เลขที่: 2554 เลขที่: 0430 เลขที่อ้างอิง: PO11-M11-082/2 วันที่: 8 พฤศจิกายน 2554  
 ลูกค้า: T005 บริษัท ทรนาคีวัฒน์ เอ็นจิเนียริ่ง แอนด์... วันส่งสินค้า: 30 พฤศจิกายน 2554  
 ประเภท: ขาย ระยะเวลาการจัดส่ง: 0 วัน รายละเอียดสินค้า ...

สินค้า: TNA-Boss 2-V3C023 TNA-Boss 2-V3C023 จำนวน: 2,500.0000 ชิ้น ราคา: หน่วยขาย 0.0000  
 Lot: 177 จำนวนคุมสต็อก: 2,500.0000 ชิ้น ส่วนลด: 0.00%  
 TagId: PO11-M11-082/2\_001 วันที่ต้องการรับของ: 11 กันยายน 3097 มูลค่า: 0.00  
 หมายเหตุ... F7 - เพิ่มสินค้า F6 - แก้ไขสินค้า F8 - ลบสินค้า

ลำดับที่	PF	รหัสสินค้า	ชื่อสินค้า	Lot	จำนวน	หน่วยคุมสต็อก	จำนวน	หน่วยขาย
▶ 1	P	TNA-Boss 2-V3C023	TNA-Boss 2-V3C023	177	2,500.0000	ชิ้น	2,500.0000	ชิ้น
*								

F10 - บันทึก F4 - ลบ Esc - ออก

รวมรายการ: 2,500.0000 มูลค่าส่วนลด: 0.00  
 ส่วนลด(%): 0.00 มูลค่าก่อน VAT: 0.00  
 มูลค่า VAT: 0.00 ยอดสุทธิ: 0.00



- Many menu about warehouse management.

Material Requirement

บันทึกเอกสารทางด้านคลังสินค้า

รายชื่อเมนู	Menu Id
<b>บันทึกเอกสาร</b>	
บันทึก การเบิกวัตถุดิบไปผลิต (ISSUE SLIP)	BrowW1
บันทึก การเบิกวัตถุดิบไปผลิต (ISSUE SLIP) อัตโนมัติ	BrowW1A
บันทึก การเบิกวัสดุสิ้นเปลือง	BrowWF
บันทึก การโอนสินค้าระหว่างคลัง	BrowWT
บันทึก การรับคืนจากการเบิกวัตถุดิบไปผลิต	BrowRCW
บันทึก ใบรับสินค้าจากการผลิต	BrowRFG
บันทึก ใบรับสินค้าจากการผลิต อัตโนมัติ	BrowRFGA
บันทึก ใบส่งสินค้า(DO)	BrowseDo
ใบส่งสินค้า(DO) อัตโนมัติ	BrowDOA
<b>บันทึก การรับคืนสินค้า/ตรวจนับ/ปรับยอด</b>	
บันทึก การรับคืนสินค้า	BrowRCG
บันทึก การตรวจนับ	BrowSCC
บันทึก การปรับยอด	BrowSCG
<b>Purchase Request</b>	
บันทึก ใบขอซื้อ ( Purchase Request )	BrowPR2
เมนูสร้างใบสั่งซื้อ ( Purchase Order ) อัตโนมัติ	BrowPR2A
บันทึก ใบสั่งซื้อ ( Purchase Order )	BrowPO
เมนูสร้างใบรับของจากการสั่งซื้อ (GRN) อัตโนมัติ	BrowGmA
บันทึก ใบรับของจากการสั่งซื้อ (GRN)	BrowGm

Esc - ๑๑๓

The menu consists of a material issue, requisition supplies, the price of raw materials within, the receipt, transfer of goods between warehouses, return receipt from the customer, a fine balance, card counting, temporary receipt, the delivery time.





ใบเบิกวัตถุดิบ

เล่ม W1001 W1001 เลขที่ 2830 เลขที่อ้างอิง 168 วันที่ 11 พฤศจิกายน 2554

แผนก สโตร์

อ้างอิง MO Y เครื่องจักรเดิมา เล่ม MO 2554 เลขที่ 2021

วัตถุดิบ TSN-ลูกหมากใหญ่-CNC ลูกหมาก T ใหญ่ เกลียวาว-CN จำนวน 90.0000 ชั้น

คลัง คลัง NG จำนวน 90.0000 ชั้น

Lot 168 ราคาทุน 0.00 บาท

ลำดับที่	รหัสสินค้า	ชื่อวัตถุดิบ	จำนวน	หน่วยคุมสต็อก	จำนวน	หน่วยนับมาตรฐาน	ราคาทุน
▶ 1	TSN-ลูกหมากใหญ่-C...	ลูกหมาก T ใหญ่ เกลียวาว-CN	90.0000	ชั้น	90.0000	ชั้น	0.00

รวมจำนวน 90.0000  
รวมเป็น 0.00

F10 - บันทึก F4 - ลบ Esc - ยกเลิก

กด F12 เมื่อต้องการตรวจสอบสินค้าผ่าน barcode

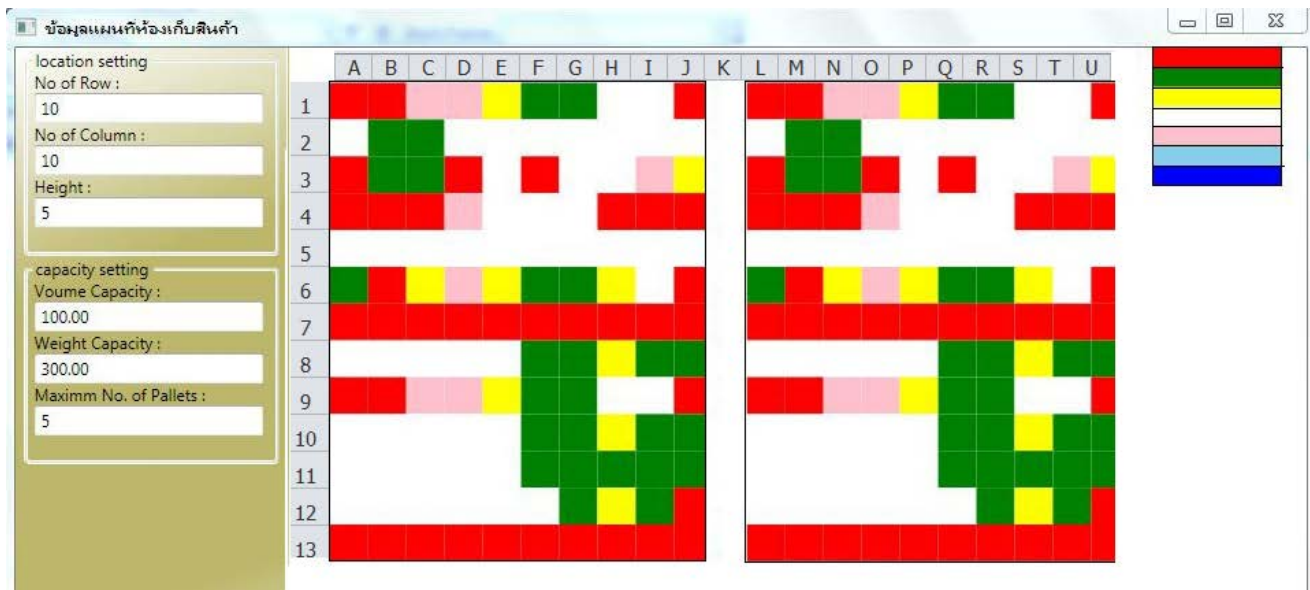

- To specify Location, Shelf, and can be calculated that the program should be kept at any Location, Shelf or under each Lot that is one Location, Shelf no.



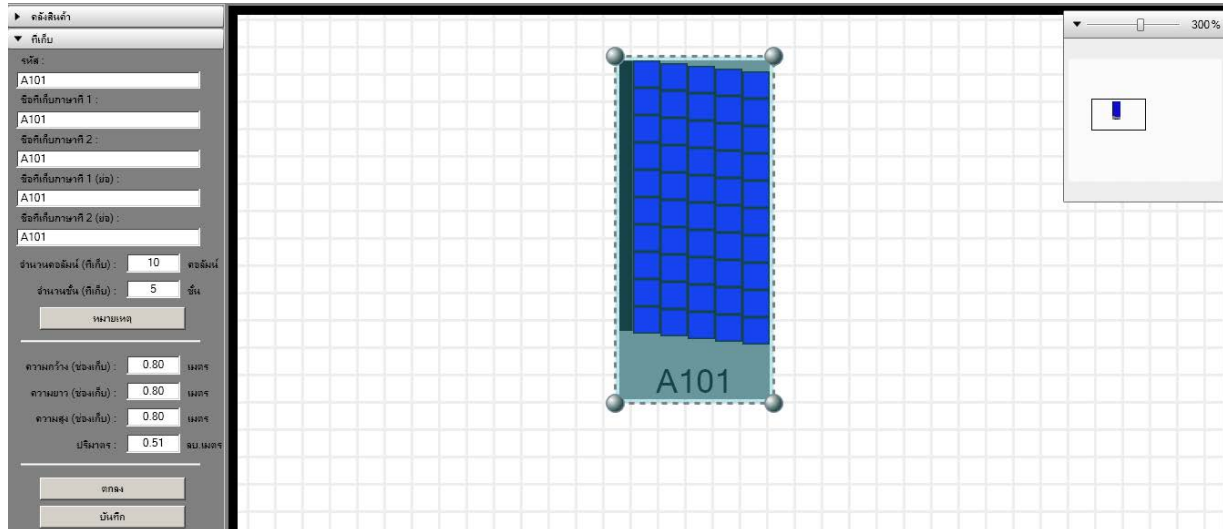

- Design your own shelves.

- Can create purchasing requisition and Purchase Order.

You can record details of the exchange rate, tax, the product in parallel unit. Delivery date, check the product backlog, product history has been sent.

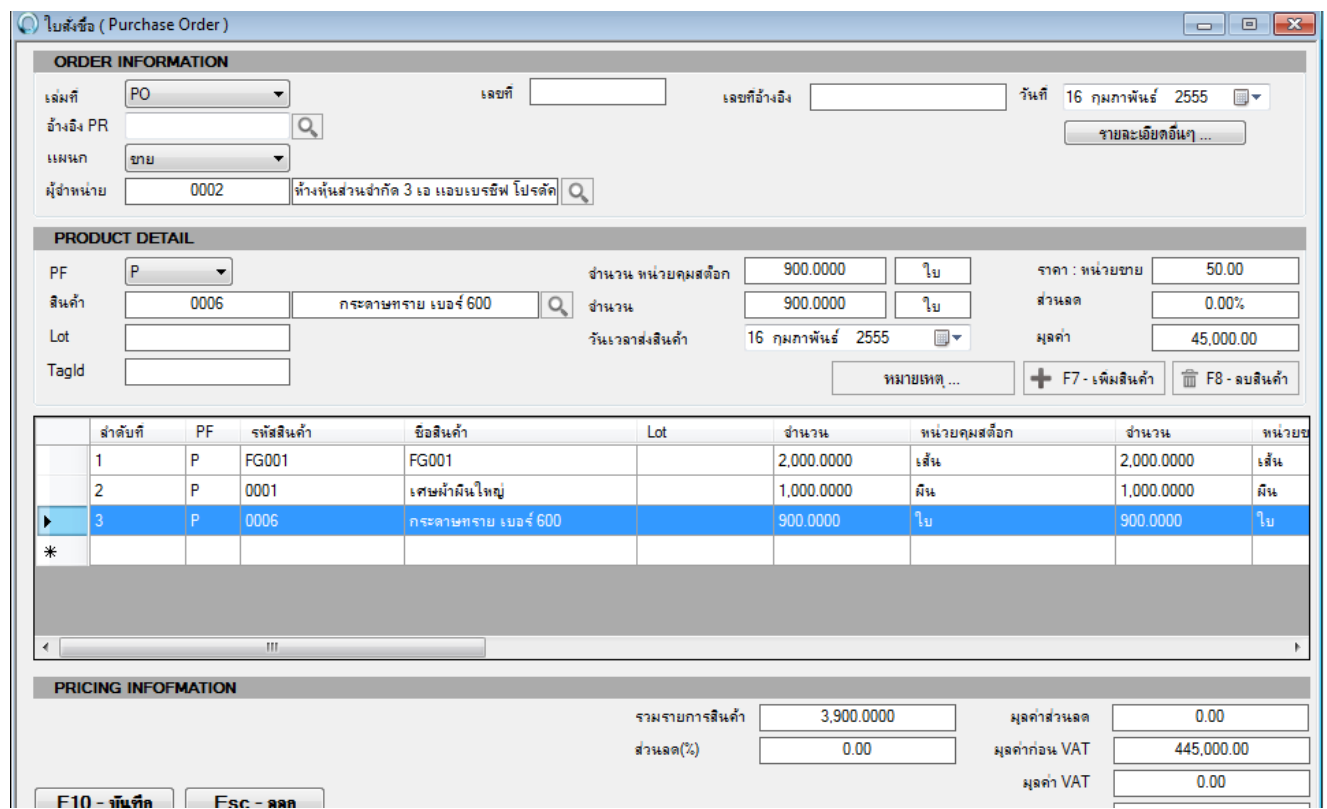



- Can design or custom document form by yourself.

- You can print your own form.

By the way, drag and drop (Drag and Drop), which is very easy to design forms.

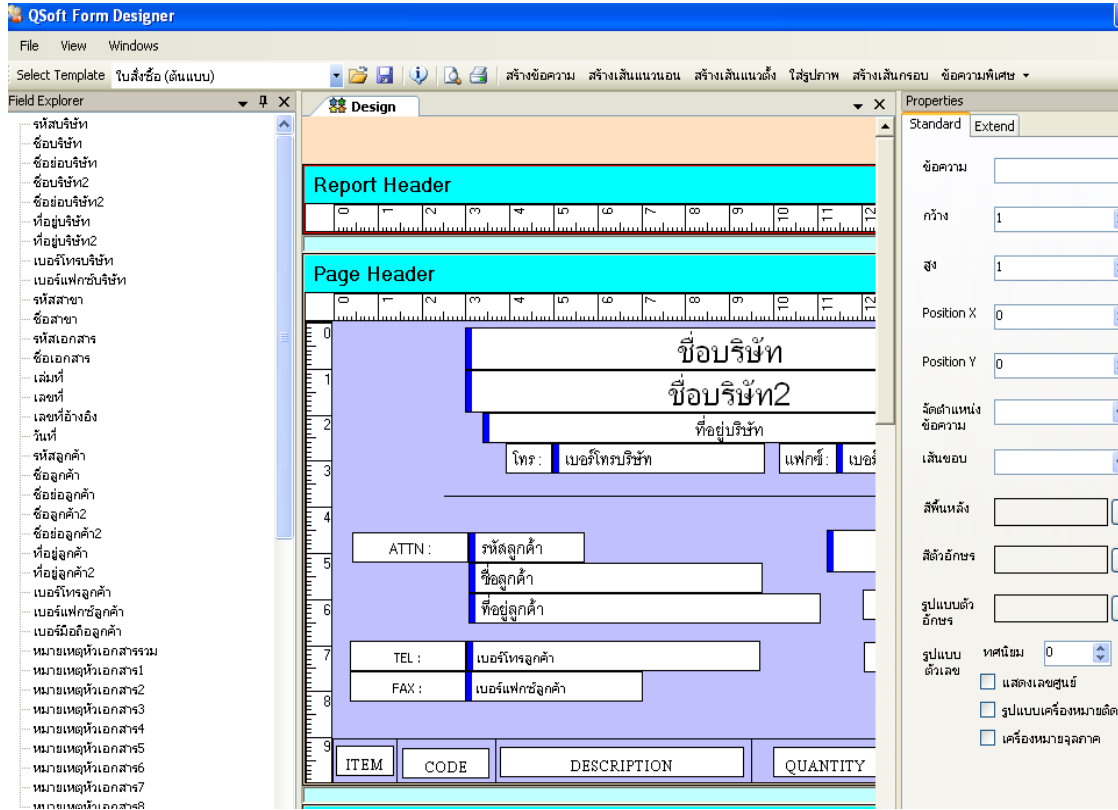

\*\*\*\*\* Software can customize.



## Operating Environment Requirement

### 1 Hardware Specifications

#### 1.1 Database Server

- Core 2 2.0GHz or higher
- 1 GB RAM or higher
- 120GB Hard Disk Space or higher
- CD-ROM Drive

#### 1.2 Client

- Intel Pentium VI 1.4GHz or higher
- 512 MB RAM or higher
- 80 GB Hard Disk Space or higher
- CD-ROM Drive

### 2 Software Specifications

#### 2.1 System Software

##### 2.1.1 Database and Application Server

- Windows 2000 Server
- Windows 2003 Server
- Windows 2008 Server
- Microsoft SQL Server 2005 Express
- Microsoft SQL Server 2000 or 2005 or 2008
- Microsoft .Net Framework 3.5

##### 2.1.2 Application Client

- Windows XP SP.2
- Windows Vista, Windows 7
- Microsoft .Net Framework 3.5

##### 2.1.3 Application Server

- Windows 2000 Server or Windows 2003 R2 or Windows Server 2008